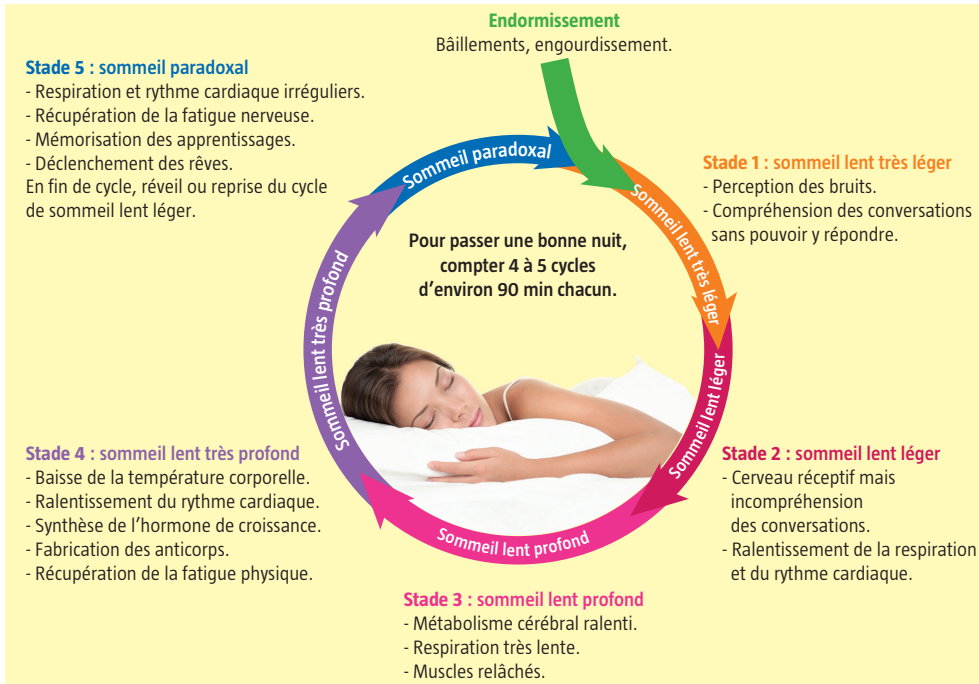

Le déroulement d'une nuit de sommeil

© Éditions Foucher